

Marka do mocowania boluśtrody
wg wytycznych dostawcy.

POZ.MU.1 L=~14mb
1:25

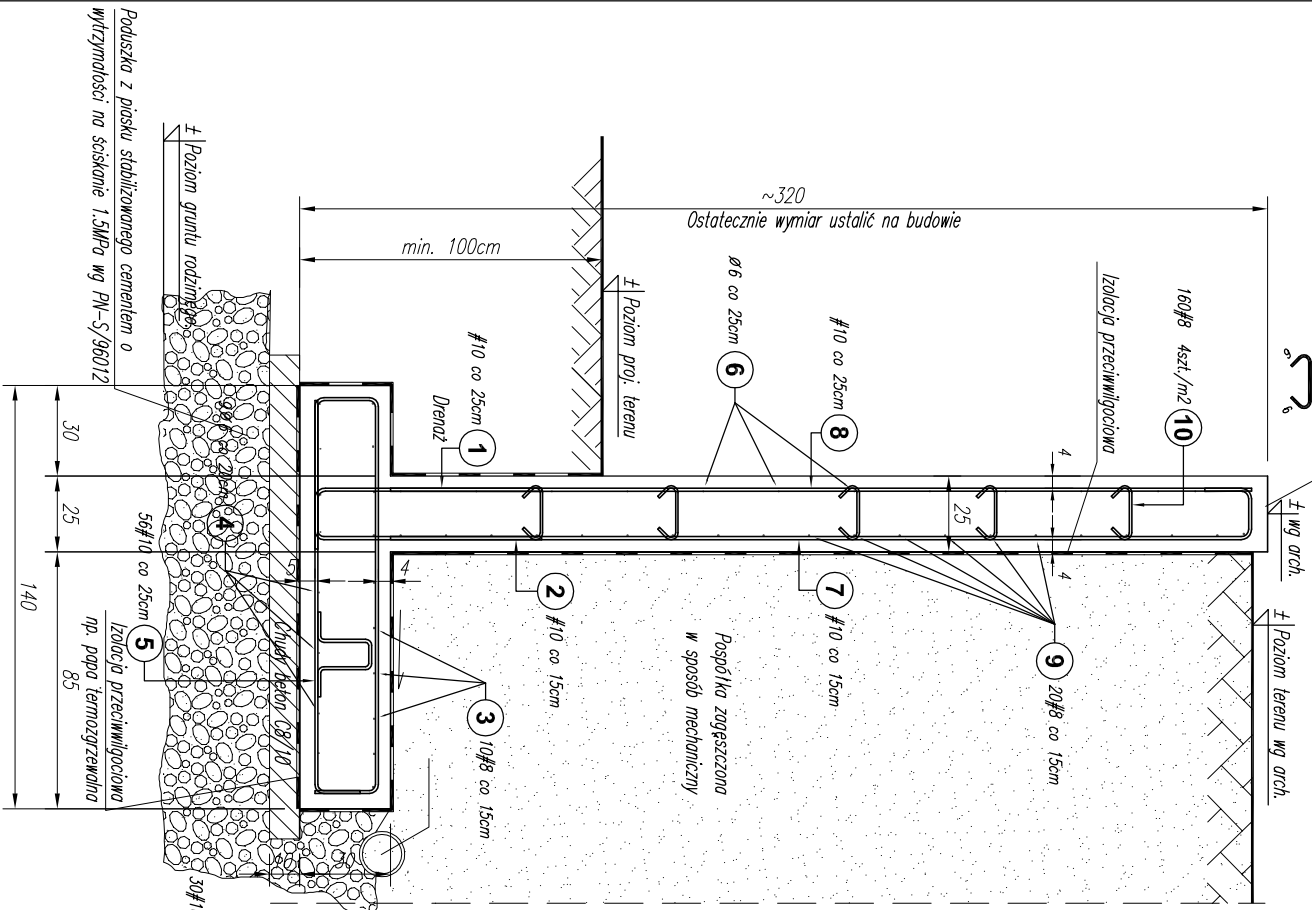

Marka do mocowania boluśtrody
wg wytycznych dostawcy.

POZ.MU.1A L=~16mb
1:25

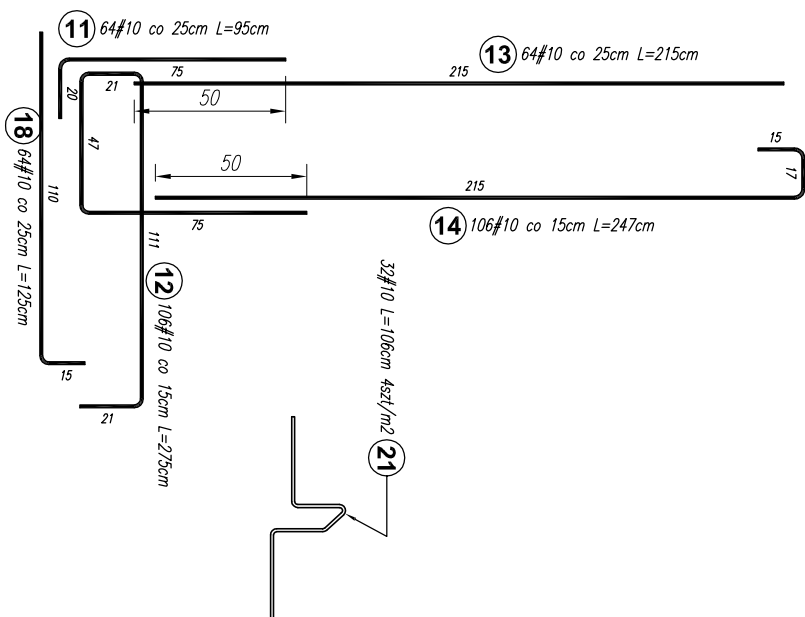
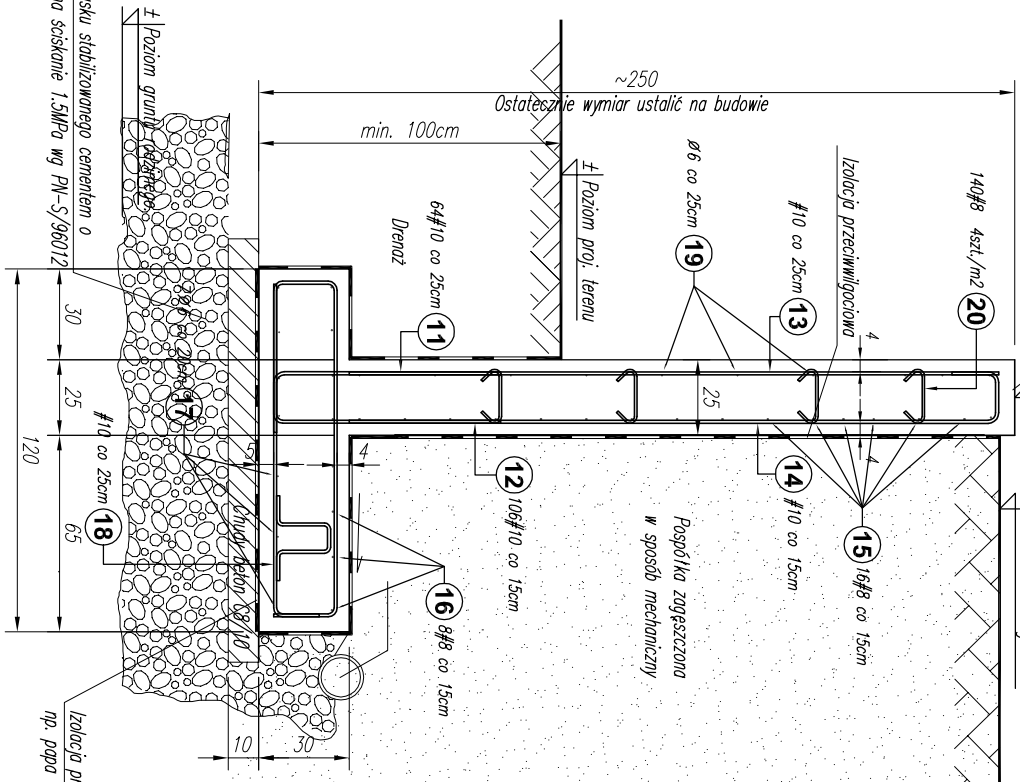

BETON C25/30
STAL A-I/IIIN (B500SP) - #
STAL A-I (St3SX-b) - Ø

Poz.	Stal		Długość elementu (cm)	Liczba		Długość łączna (m)	
	A-I	#		w elementów	ogółem	A-I Ø 6	A-IIIN # 8 # 10
1		10	95	56	1	56	53,20
2		10	295	94	1	94	277,30
3		8	15	10	1	10	1,50
4		6	1500	9	1	9	135,00
5		10	145	56	1	56	81,20
6		6	1500	13	1	13	195,00
7		10	317	94	1	94	297,98
8		10	285	56	1	56	159,60
9		8	1500	20	1	20	300,00
10		8	30	160	1	160	48,00
11		10	95	184	1	184	174,80
12		10	275	106	1	106	291,50
13		10	215	64	1	64	137,60
14		10	247	106	1	106	261,82
15		8	1700	16	1	16	272,00
16		8	1700	8	1	8	136,00
17		6	1700	7	1	7	119,00
18		10	125	64	1	64	80,00
19		6	1700	10	1	10	170,00
20		8	30	140	1	140	42,00
21		10	106	94	1	94	99,64
Długość wg średnic (m)			619,00 799,50 1914,64				
Masa 1 m pręta (kg/m)			0,22 0,40 0,62				
Masa łączna wg średnic (kg)			137,42 315,80 1181,33				
Ogółem (kg)			1634,55				

- Uwagi:
1. Rysunki rozpatrywać łącznie z rysunkami architektury.
 2. Rzędne i ustalanie elementów wg projektu architektonicznego.
 3. Sprawdzić wymiary na budowie.
 4. Zaleca się wykonać jeden komplet zbrojenia w celu sprawdzenia wymiarów.
 5. Mur oporowy należy zabezpieczyć izolacją przeciwnięciową pionową i poziomą.
 6. W przewłach dyktacyjnych stosować listwy uszczelniające, oraz zabezpieczyć przed kłószowaniem poprzez zastosowanie trzpieni dyktacyjnych.

Projekt jest w rozumieniu Ustawy o prawie autorskim i prawach pokrewnych utworom architektoniczno-urbanistycznym i jest chroniony prawem autorskim.			
temat / nazwa: "S.T. ARCHITEKTURA" Sp. z o.o., ul. Gen. M. Langiewicza 18 (II piętro) 35-021 Rzeszów tel. 17 862 81 66, 500 050 022, 501 308 898			
BUDOWA CENTRUM KULTURY WRAZ Z NIEZBĘDNIĄ INFRASTRUKTURĄ TECHNICZNĄ, URZĄDZENIAMI BUDOWLANYMI I MURAMI OPOROWYMI NA DZIAŁCE O NUMERZE EWIDENCYJNYM 3158/4 W DYNOWIE			
Investor:	dane inwestora: GMINA MIEJSKA DYNÓW adres: 36-065 DYNÓW, ul. RYNEK 2		
adres inwestycji:	jednostka ewidencyjna: 181601_1_ DYNÓW MIASTO obręb ewidencyjny: nr 0001_ DYNÓW numery działek ewidencyjnych: DZIAŁKA NR EWID.: 3158/4		
faza projektu:	PW	data: wrzesień 2025 r.	
nazwa rysunku:		skala: 1:25 nr rys.: K_77	
MUR OPOROWY: POZ.MU.1; POZ.MU.1A			
numer projektu: STA-CK.DYN-2022			
imię i nazwisko: nr uprawnień: podpis:			
branża: KONSTRUKCJA			
projektant:			
mgr inż. Andrzej SYGNAROWICZ	2/95		
projektant sprawdzający:			
mgr inż. Mariusz Salamon		PDK/0050/PWOK/08	